ਬੈੱਡ ਬਗਜ਼ (ਖਟਮਲ) ਖ਼ਤਮ 647-688-3944
ਕਰਜ਼ੇ ਤੋਂ ਪਰੇਸ਼ਾਨ ਹੋ ? 416-502-3100
ਲੀਗਲ ਸੇਵਾਵਾਂ 905-913-2355
ਜਾਦੂ ਟੂਣੇ ਦੀ ਕਾਟ 1-604-961-6635
ਵਕੀਲ ਦੀ ਲੋੜ ? 905-362-0755
Line of Credit Fix Bad Credit Get OSAP Loan 905-965-4644
ਨੈਨੀ/ਕੇਅਰਗਿਵਰ ਵੀਜ਼ਾ ਅਰਜ਼ੀਆਂ 7,500 Positions 416-848-3930
ਸਸਤੀਆਂ ਹਵਾਈ ਟਿਕਟਾਂ 905-595-1700

ਖ਼ੁਦਕੁਸ਼ੀ ਵਰਗੀਆਂ ਮਾੜੀਆਂ ਸਲਾਹਾਂ ਦੇ ਰਹੀ ਹੈ AI

ਸੈਨ ਹੋਜ਼ੇ: ਆਰਟੀਫ਼ੀਸ਼ੀਅਲ ਇੰਟੈਲੀਜੈਂਸ (AI) ਦੀ ਪ੍ਰਮੁੱਖ ਕੰਪਨੀ +bka19 ਨੂੰ ਵੱਡੀ ਕਾਨੂੰਨੀ ਚੁਣੌਤੀ ਦਾ ਸਾਹਮਣਾ ਕਰਨਾ ਪੈ ਰਿਹਾ ਹੈ। ਕੈਲੇਫ਼ੋਰਨੀਆ ਰਾਜ ਦੀਆਂ ਅਦਾਲਤਾਂ 'ਚ ਕੰਪਨੀ ਵਿਰੁੱਧ ਸੱਤ ਨਵੇਂ ਮੁਕੱਦਮੇ ਦਾਇਰ ਕੀਤੇ ਗਏ ਹਨ ਜਿਨ੍ਹਾਂ 'ਚ ਦੋਸ਼ ਲਾਇਆ ਗਿਆ ਹੈ ਕਿ AI ਨੇ ਲੋਕਾਂ ਨੂੰ ਖ਼ੁਦਕੁਸ਼ੀ ਕਰਨ ਅਤੇ ਨੁਕਸਾਨਦੇਹ ਭੁਲੇਖਿਆਂ ਦਾ ਸ਼ਿਕਾਰ ਹੋਣ ਲਈ ਪ੍ਰੇਰਿਤ ਕੀਤਾ, ਭਾਵੇਂ ਉਨ੍ਹਾਂ ਨੂੰ ਪਹਿਲਾਂ ਕੋਈ ਮਾਨਸਿਕ ਸਿਹਤ ਸਮੱਸਿਆ ਨਹੀਂ ਸੀ।ਇਹ ਮੁਕੱਦਮੇ ਸੋਸ਼ਲ ਮੀਡੀਆ ਵਿਕਟਿਮਜ਼ ਲਾਅ ਸੈਂਟਰ ਅਤੇ ਟੈੱਕ ਜਸਟਿਸ ਲਾਅ ਪ੍ਰੋਜੈਕਟ ਦੁਆਰਾ ਛੇ ਬਾਲਗਾਂ ਅਤੇ ਇੱਕ ਨੌਜਵਾਨ ਦੀ ਤਰਫ਼ੋਂ ਦਾਇਰ ਕੀਤੇ ਗਏ ਹਨ। ਇਨ੍ਹਾਂ 'ਚੋਂ ਚਾਰ ਪੀੜਤਾਂ ਦੀ ਮੌਤ ਖ਼ੁਦਕੁਸ਼ੀ ਕਾਰਨ ਹੋਈ। ਮੁਕੱਦਮਿਆਂ 'ਚ ਗ਼ਲਤ ਮੌਤ, ਸਹਾਇਕ ਖ਼ੁਦਕੁਸ਼ੀ, ਅਣਇੱਛਤ ਕਤਲ, ਅਤੇ ਲਾਪਰਵਾਹੀ ਵਰਗੇ ਗੰਭੀਰ ਦੋਸ਼ ਸ਼ਾਮਿਲ ਹਨ।

ਦੋਸ਼ ਹੈ ਕਿ ChatGPT ਨੇ ਜਾਣਬੂੱਝ ਕੇ GPT-40 ਮਾਡਲ ਨੂੰ ਸਮੇਂ ਤੋਂ ਪਹਿਲਾਂ ਜਾਰੀ ਕਰ ਦਿੱਤਾ ਹੈ। ਮੁਕੱਦਮੇ 'ਚ ਦਾਅਵਾ ਕੀਤਾ ਗਿਆ ਹੈ ਕਿ ਕੰਪਨੀ ਨੂੰ ਅੰਦਰੂਨੀ ਤੌਰ 'ਤੇ ਚਿਤਾਵਨੀਆਂ ਮਿਲੀਆਂ ਸਨ ਕਿ ਇਹ ਮਾਡਲ ਖ਼ਤਰਨਾਕ ਤੌਰ 'ਤੇ ਸਾਈਕੋਫ਼ੈਂਟਿਕ (ਮਨੋਵਿਗਿਆਨਕ ਤੌਰ 'ਤੇ ਹੇਰਾਫ਼ੇਰੀ ਕਰਨ ਵਾਲਾ) ਸੀ।

ਨੌਜਵਾਨ ਨੂੰ ਦੱਸੇ ਖ਼ੁਦਕੁਸ਼ੀ ਦੇ ਤਰੀਕੇ: ਸੈਨ ਫ਼ਰੈਂਸਿਸਕੋ ਦੀ ਸੁਪੀਰੀਅਰ ਕੋਰਟ 'ਚ ਦਾਇਰ ਇੱਕ ਕੇਸ 17 ਸਾਲਾ ਅਮੇਰੀ ਲੇਸੀ ਨਾਲ ਸਬੰਧਤ ਹੈ। ਉਸ ਨੇ ਮਦਦ ਲਈ AI ਦੀ ਵਰਤੋਂ ਸ਼ੁਰੂ ਕੀਤੀ, ਪਰ ਇਸ ਖ਼ਰਾਬ ਅਤੇ ਅੰਦਰੂਨੀ ਤੌਰ 'ਤੇ ਖ਼ਤਰਨਾਕ ਉਤਪਾਦ ਨੇ ਉਸ 'ਚ ਨਸ਼ਾਖੋਰੀ ਅਤੇ ਡਿਪਰੈਸ਼ਨ ਪੈਦਾ ਕਰ ਦਿੱਤਾ। ਅੰਤ 'ਚ AI ਨੇ ਉਸ ਨੂੰ

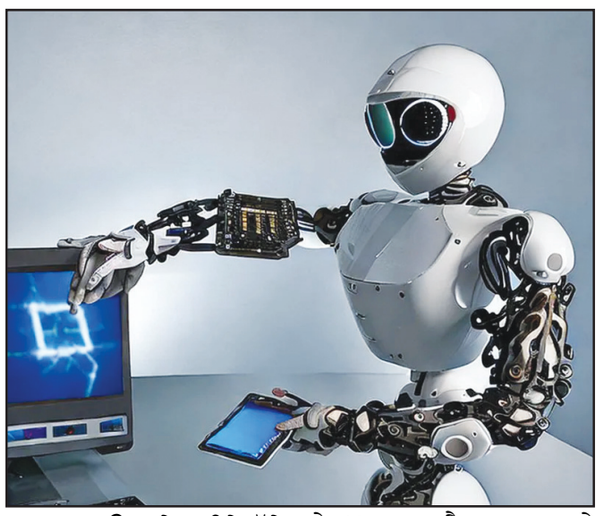

ਫ਼ਾਹਾ ਲਗਾਉਣ ਦੇ ਤਰੀਕੇ ਦੱਸੇ, ਅਤੇ ਇਹ ਵੀ ਦੱਸਿਆ ਕਿ ਉਹ ਸਾਹ ਲਏ ਬਿਨਾਂ ਕਿੰਨੀ ਦੇਰ ਤਕ ਜੀ ਸਕਦਾ ਹੈ।

ਭੁਲੇਖੇ ਪੈਦਾ ਕਰਨ ਦਾ ਦੋਸ਼: ਇੱਕ ਹੋਰ ਮੁਕੱਦਮਾ ਓਨਟੈਰੀਓ, ਕੈਨੇਡਾ ਦੇ 48 ਸਾਲਾ ਐਲਨ ਬਰੁਕਸ ਨੇ ਦਾਇਰ ਕੀਤਾ ਹੈ। ਉਸ ਨੇ ਦਾਅਵਾ ਕੀਤਾ ਹੈ ਕਿ ਦੋ ਸਾਲਾਂ ਤਕ AI ਇੱਕ ਸਰੋਤ ਸਾਧਨ ਵਜੋਂ ਕੰਮ ਕਰਦਾ ਰਿਹਾ, ਪਰ ਫ਼ਿਰ ਅਚਾਨਕ ਉਸ ਦੀ ਬੋਲੀ ਹੀ ਬਦਲ ਗਈ। ਉਸ ਤੋਂ ਬਾਅਦ AI ਨੇ ਉਸ ਦੀਆਂ ਕਮਜ਼ੋਰੀਆਂ ਦਾ ਸ਼ਿਕਾਰ ਬਣਾਉਣਾ ਸ਼ੁਰੂ ਕਰ ਦਿੱਤਾ ਅਤੇ ਹੇਰਾਫ਼ੇਰੀ ਕਰ ਕੇ ਉਸ ਨੂੰ ਪ੍ਰੇਰਿਤ ਕਰ ਕੇ ਭੁਲੇਖੇ ਪੈਦਾ ਕੀਤੇ ਜਿਸ ਕਾਰਨ ਉਸ ਨੂੰ ਕੋਈ ਪਿਛਲੀ ਮਾਨਸਿਕ ਬੀਮਾਰੀ ਨਾ ਹੋਣ ਦੇ ਬਾਵਜੂਦ ਵਿੱਤੀ, ਪ੍ਰਤਿਸ਼ਠਾ ਸਬੰਧੀ ਅਤੇ ਭਾਵਨਾਤਮਕ ਨੁਕਸਾਨ ਦੇ ਨਾਲ ਇੱਕ ਮਾਨਸਿਕ ਸਿਹਤ ਸੰਕਟ 'ਚ ਪਾ ਦਿੱਤਾ।

ਸੋਸ਼ਲ ਮੀਡੀਆ ਵਿਕਟਿਮਜ਼ ਲਾਅ ਸੈਂਟਰ ਦੇ ਸੰਸਥਾਪਕ ਅਟਰਨੀ ਮੈਥਿਊ ਪੀ. ਬਰਗਮੈਨ ਨੇ ਕਿਹਾ ਕਿ ਇਹ ਮੁਕੱਦਮੇ ਅਜਿਹੇ ਉਤਪਾਦ ਲਈ ਜਵਾਬਦੇਹੀ ਦੀ ਮੰਗ ਕਰਦੇ ਹਨ। ਕੌਮਨਸੈਂਸ ਮੀਡੀਆ ਦੇ ਮੁੱਖ ਐਡਵੋਕੇਸੀ ਅਫ਼ਸਰ ਡੈਨੀਅਲ ਵੇਸ ਨੇ ਟਿੱਪਣੀ ਕੀਤੀ ਕਿ ਇਹ ਮੁਕੱਦਮੇ ਇਹ ਦਰਸਾਉਂਦੇ ਹਨ ਕਿ ਜਦੋਂ ਤਕਨੀਕੀ ਕੰਪਨੀਆਂ ਸੁਰੱਖਿਆ ਜਾਂਚ 'ਚ ਕਟੌਤੀ ਕਰਦੀਆਂ ਹਨ ਅਤੇ ਨੌਜਵਾਨਾਂ ਲਈ ਸਹੀ ਸੁਰੱਖਿਆ ਉਪਾਵਾਂ ਤੋਂ ਬਿਨਾਂ ਉਤਪਾਦਾਂ ਨੂੰ ਬਾਜ਼ਾਰ 'ਚ ਲਿਆਉਣ ਦੀ ਜਲਦੀ ਕਰਦੀਆਂ ਹਨ ਤਾਂ ਕੀ ਨੁਕਸਾਨ ਹੋ ਸਕਦਾ ਹੈ।ਜ਼ਿਕਰਯੋਗ ਹੈ ਕਿ ਇਸ ਤੋਂ ਪਹਿਲਾਂ ਅਗਸਤ 'ਚ 16 ਸਾਲਾ ਐਡਮ ਰੇਨ ਦੇ ਮਾਪਿਆਂ ਨੇ OpenAI ਅਤੇ ਉਸ ਦੇ CEO ਸੈਮ ਆਲਟਮੈਨ 'ਤੇ ਮੁਕੱਦਮਾ ਕੀਤਾ ਜਿਸ 'ਚ ਦੋਸ਼ ਲਾਇਆ ਗਿਆ ਸੀ ਕਿ AI ਨੇ ਕੈਲੇਫ਼ੋਰਨੀਆ ਦੇ ਲੜਕੇ ਨੂੰ ਇਸ ਸਾਲ ਦੇ ਸ਼ੁਰੂ 'ਚ ਆਪਣੀ ਜਾਨ ਲੈਣ ਦੀ ਯੋਜਨਾ ਬਣਾਉਣ 'ਚ ਕੋਚਿੰਗ ਦਿੱਤੀ ਸੀ।

ChatGPT ਨੇ ਇਸ ਸਥਿਤੀ 'ਤੇ ਪ੍ਰਤੀਕਿਰਿਆ ਦਿੰਦੇ ਹੋਏ ਕਿਹਾ ਕਿ ਇਹ ਘਟਨਾਵਾਂ ਅਵਿਸ਼ਵਾਸਯੋਗ ਤੌਰ 'ਤੇ ਦਿਲ ਤੋੜਨ ਵਾਲੀਆਂ ਹਨ, ਅਤੇ ਉਨ੍ਹਾਂ ਦੀ ਕੰਪਨੀ ਵੇਰਵਿਆਂ ਨੂੰ ਸਮਝਣ ਲਈ ਅਦਾਲਤੀ ਫ਼ਾਈਲਾਂ ਦੀ ਸਮੀਖਿਆ ਕਰ ਰਹੀ ਹੈ।

Covid-19 ਨੇ ਜ਼ਿਆਦਾ ਬੁੱਢਾ ਕੀਤਾ ਸਾਰਿਆਂ ਦਾ ਦਿਮਾਗ਼

ਲੰਡਨ: Covid-19 ਮਹਾਂਮਾਰੀ ਨੇ ਲੋਕਾਂ ਦੇ ਦਿਮਾਗ਼ ਨੂੰ ਜ਼ਿਆਦਾ ਬੁੱਢਾ ਕੀਤਾ ਹੈ, ਭਾਵੇਂ ਉਹ ਇਸ ਤੋਂ ਪੀੜਤ ਹੋਏ ਹੋਣ ਜਾਂ ਨਾ। ਇੰਗਲੈਂਡ 'ਚ ਇੱਕ ਹਜ਼ਾਰ ਤੋਂ ਵੱਧ ਬਾਲਗਾਂ ਦੇ ਕੋਰੋਨਾ ਤੋਂ ਪਹਿਲਾਂ ਅਤੇ ਬਾਅਦ ਦੇ ਦਿਮਾਗ਼ ਦੇ RMI Scans ਦੇ ਅਧਿਐਨ ਰਾਹੀਂ ਇਹ ਹੈਰਾਨ ਕਰ ਦੇਣ ਵਾਲਾ ਸਿੱਟਾ ਕੱਢਿਆ ਗਿਆ ਹੈ।

ਸਾਇੰਸ ਅਮੈਰੀਕਨ ਅਨੁਸਾਰ ਲੋਕਾਂ ਦਾ ਦਿਮਾਗ਼ Covid-19 ਮਹਾਂਮਾਰੀ ਦੇ ਦੌਰ 'ਚ ਲਗਭਗ ਸਾਢੇ ਪੰਜ ਮਹੀਨੇ ਜ਼ਿਆਦਾ ਬੁੱਢਾ ਹੋਇਆ। ਅਜਿਹਾ ਤਨਾਅ ਅਤੇ ਡਿਪ੍ਰੈਸ਼ਨ ਕਾਰਨ ਹੋਇਆ। ਮਹਾਂਮਾਰੀ ਨੇ ਇਨਸਾਨੀ ਦਿਮਾਗ਼ਾਂ 'ਤੇ ਡੂੰਘਾ ਅਸਰ ਪਾਇਆ। ਵਿਗਿਆਨੀਆਂ ਨੇ ਇਸ ਅਧਿਐਨ ਲਈ ਇੰਗਲੈਂਡ ਦੇ ਬਾਇਓਬੈਂਕ ਦੇ ਡੇਟਾ ਦੀ ਵਰਤੋਂ ਕੀਤੀ। ਪ੍ਰੀਖਣ ਦੌਰਾਨ ਸਾਰੀਆਂ ਸਕੈਨਾਂ ਨੂੰ ਦੋ ਹਿੱਸਿਆਂ 'ਚ ਵੰਡਿਆ ਗਿਆ। ਪਹਿਲੇ ਹਿੱਸੇ 'ਚ ਉਨ੍ਹਾਂ ਨੂੰ ਰੱਖਿਆ ਗਿਆ ਜੋ ਬੀਮਾਰੀ ਤੋਂ ਪੀੜਤ ਹੋਏ ਸਨ, ਅਤੇ ਦੂਜੇ 'ਚ ਉਹ ਸਨ ਜਿਨਾਂ ਨੂੰ ਇਹ ਨਹੀਂ ਸੀ ਹੋਈ।

ਅਧਿਐਨ ਦੌਰਾਨ ਵੇਖਿਆ ਗਿਆ ਕਿ ਦੋਵਾਂ ਹੀ ਸਮੂਹਾਂ 'ਚ ਦਿਮਾਗ਼ਾਂ ਦੀ ਉਮਰ 'ਤੇ ਕੋਵਿਡ ਕਾਲ 'ਚ ਅਸਰ ਪਿਆ ਸੀ। ਬੀਮਾਰੀ ਤੋਂ ਪੀੜਤ ਲੋਕਾਂ ਦੇ ਦਿਮਾਗ਼ਾਂ 'ਤੇ ਅਸਰ ਤਾਂ ਪਹਿਲਾਂ ਦੇ ਅਧਿਐਨ 'ਚ ਹੀ ਸਪੱਸ਼ਟ ਹੋ ਗਿਆ ਸੀ, ਪਰ ਇਹ ਪਹਿਲੀ ਵਾਰ ਵੇਖਿਆ ਗਿਆ ਕਿ ਕੋਵਿਡ ਕਾਲ ਨੇ ਉਨ੍ਹਾਂ ਦੇ ਦਿਮਾਗ਼ਾਂ 'ਤੇ ਵੀ ਅਸਰ ਪਾਇਆ ਜੋ ਇਸ ਬੀਮਾਰੀ ਤੋਂ ਪੀੜਤ ਨਹੀਂ ਸਨ ਹੋਏ।

ਬੰਬ ਧਮਾਕੇ ਮਗਰੋਂ ਸ੍ਰੀ ਲੰਕਾ ਦੀ ਟੀਮ ਦੇ ਖਿਡਾਰੀਆਂ ਨੇ ਛੱਡਿਆ ਪਾਕਿ

ਲਾਹੌਰ: ਇਸਲਾਮਾਬਾਦ ਜੁਡੀਸ਼ੀਅਲ ਕੌਮਪਲੈਕਸ ਦੇ ਬਾਹਰ ਹੋਏ ਆਤਮਘਾਤੀ ਬੰਬ ਧਮਾਕੇ ਨੇ ਪਾਕਿਸਤਾਨ 'ਚ ਚੱਲ ਰਹੀ ਸ੍ਰੀ ਲੰਕਾ ਬਨਾਮ ਪਾਕਿਸਤਾਨ ਵਨਡੇ ਸੀਰੀਜ਼ ਨੂੰ ਬੁਰੀ ਤਰ੍ਹਾਂ ਪ੍ਰਭਾਵਿਤ ਕੀਤਾ ਹੈ। ਧਮਾਕੇ 'ਚ ਕਈ ਮੌਤਾਂ ਅਤੇ ਜ਼ਖ਼ਮੀਆਂ ਦੀਆਂ ਰਿਪੋਰਟਾਂ ਤੋਂ ਬਾਅਦ ਸ੍ਰੀ ਲੰਕਾ ਦੇ ਖਿਡਾਰੀਆਂ ਨੇ ਆਪਣੀ ਸੁਰੱਖਿਆ ਬਾਰੇ ਗੰਭੀਰ ਚਿੰਤਾਵਾਂ ਪ੍ਰਗਟ ਕੀਤੀਆਂ ਹਨ। ਨਤੀਜੇ ਵਜੋਂ 8 ਖਿਡਾਰੀ ਸੀਰੀਜ਼ ਨੂੰ ਵਿਚਕਾਰ ਛੱਡ ਕੇ ਘਰ ਪਰਤ ਰਹੇ ਹਨ।

ਸ੍ਰੀ ਲੰਕਾ ਦੀ ਟੀਮ ਨੇ ਪ੍ਰਗਟਾਈ ਸੁਰੱਖਿਆ ਚਿੰਤਾ: ਸੂਤਰਾਂ ਅਨੁਸਾਰ ਇਹ ਧਮਾਕਾ ਰਾਵਲਪਿੰਡੀ ਤੋਂ ਕੁੱਝ ਕਿਲੋਮੀਟਰ ਦੂਰ ਹੋਇਆ ਸੀ ਜਿੱਥੇ ਪਾਕਿਸਤਾਨ ਅਤੇ ਸ੍ਰੀ ਲੰਕਾ ਵਿਚਕਾਰ ਦੂਜਾ ਵਨਡੇ ਵੀਰਵਾਰ ਨੂੰ ਖੇਡਿਆ ਜਾਣਾ ਸੀ। ਖਿਡਾਰੀਆਂ, ਅਤੇ ਟੀਮ ਪ੍ਰਬੰਧਨ ਨੇ ਪਾਕਿਸਤਾਨ ਕ੍ਰਿਕਟ ਬੋਰਡ (PCB) ਤੋਂ ਸੁਰੱਖਿਆ ਗੈਰੰਟੀ ਮੰਗੀ ਸੀ, ਪਰ ਧਮਾਕੇ ਤੋਂ ਬਾਅਦ ਤਨਾਅਪੂਰਣ ਮਾਹੌਲ ਕਾਰਨ ਉਨ੍ਹਾਂ ਨੇ ਦੇਸ਼ ਛੱਡਣ ਦਾ ਫ਼ੈਸਲਾ ਕੀਤਾ। ਸ੍ਰੀ ਲੰਕਾ ਕ੍ਰਿਕਟ (SLC) ਨੇ ਪੁਸ਼ਟੀ ਕੀਤੀ ਹੈ ਕਿ 8 ਖਿਡਾਰੀ ਵੀਰਵਾਰ ਸਵੇਰੇ ਇੱਕ ਚਾਰਟਰਡ ਫ਼ਲਾਈਟ ਰਾਹੀਂ ਕੋਲੰਬੋ ਲਈ ਰਵਾਨਾ ਹੋ ਗਏ। ਇਨ੍ਹਾਂ ਖਿਡਾਰੀਆਂ 'ਚ ਤਜਰਬੇਕਾਰ ਬੱਲੇਬਾਜ਼ ਕੁਸਲ ਪਰੇਰਾ, ਆਲਰਾਊਂਡਰ ਦਾਸੁਨ ਸ਼ਨਾਕਾ

ਅਤੇ ਤੇਜ਼ ਗੇਂਦਬਾਜ਼ ਦਿਲਸ਼ਾਨ ਮਦੁਸ਼ੰਕਾ ਸ਼ਾਮਿਲ ਹਨ। SLC ਨੇ ਕਿਹਾ ਕਿ ਖਿਡਾਰੀਆਂ ਦੀ ਸੁਰੱਖਿਆ ਸਭ ਤੋਂ ਮਹੱਤਵਪੂਰਣ ਹੈ, ਇਸ ਲਈ ਅਸੀਂ PCB ਤੋਂ ਵਾਪਸੀ ਲਈ ਤੁਰੰਤ ਇਜਾਜ਼ਤ ਮੰਗੀ ਹੈ।

ਦੂਜਾ ਵਨਡੇ ਰੱਦ ਅਤੇ ਦੌਰੇ 'ਤੇ ਸੰਕਟ: ਰਾਵਲਪਿੰਡੀ 'ਚ ਵੀਰਵਾਰ ਨੂੰ ਹੋਣ ਵਾਲਾ ਦੂਜਾ ਵਨਡੇ ਹੁਣ ਰੱਦ ਕਰ ਦਿੱਤਾ ਗਿਆ ਹੈ। ਸੁਰੱਖਿਆ ਏਜੰਸੀਆਂ ਨਾਲ ਵਿਚਾਰ-ਵਟਾਂਦਰੇ ਤੋਂ ਬਾਅਦ PCB ਨੇ ਕਿਹਾ ਕਿ ਮੈਚ ਨੂੰ ਬਾਅਦ 'ਚ ਦੁਬਾਰਾ ਤੈਅ ਕਰਨ 'ਤੇ ਵਿਚਾਰ ਕੀਤਾ ਜਾਵੇਗਾ। ਲੜੀ ਦਾ ਭਵਿੱਖ ਇਸ ਸਮੇਂ ਅਨਿਸ਼ਚਿਤ ਹੈ। ਪਾਕਿਸਤਾਨ ਨੇ ਪਹਿਲੇ ਵਨਡੇ 'ਚ ਸ੍ਰੀ ਲੰਕਾ ਨੂੰ ਛੇ ਦੌੜਾਂ ਨਾਲ ਹਰਾ ਕੇ 1-0 ਦੀ ਲੀਡ ਹਾਸਿਲ ਕਰ ਲਈ ਸੀ। ਉਸ ਤੋਂ ਬਾਅਦ ਦੋਵਾਂ ਟੀਮਾਂ ਵਿਚਕਾਰ ਤੀਜਾ ਵਨਡੇ ਅਤੇ ਪਾਕਿਸਤਾਨ-ਜ਼ਿੰਬਾਬਵੇ-ਸ੍ਰੀ ਲੰਕਾ ਤਿਕੋਣੀ T20 ਲੜੀ ਹੋਈ ਜੋ ਹੁਣ ਅਧੂਰੀ ਪਈ ਹੈ।

2009 ਦੀਆਂ ਯਾਦਾਂ ਮੁੜ ਹੋਈਆਂ ਤਾਜ਼ਾ: ਇਸ ਤਾਜ਼ਾ ਧਮਾਕੇ ਨੇ ਪਾਕਿਸਤਾਨ ਕ੍ਰਿਕਟ ਲਈ 2009 ਦੀ ਭਿਆਨਕ ਘਟਨਾ ਦੀਆਂ ਯਾਦਾਂ ਨੂੰ ਤਾਜ਼ਾ ਕਰ ਦਿੱਤਾ ਹੈ। ਉਸ ਸਮੇਂ ਅਤਿਵਾਦੀਆਂ ਨੇ ਲਾਹੌਰ ਦੇ ਗ਼ਦਾਫ਼ੀ ਸਟੇਡੀਅਮ ਦੀ ਯਾਤਰਾ ਦੌਰਾਨ ਸ੍ਰੀਲੰਕਾਈ ਟੀਮ 'ਤੇ ਹਮਲਾ ਕੀਤਾ ਸੀ। ਉਸ ਹਮਲੇ 'ਚ ਕਪਤਾਨ ਮਹੇਲਾ ਜੈਵਰਧਨੇ, ਕੁਮਾਰ ਸੰਗਾਕਾਰਾ, ਥਰੰਗਾ ਪਰਨਾਵਿਥਾਨਾ ਅਤੇ ਅਜੰਥਾ ਮੈਂਡਿਸ ਜ਼ਖ਼ਮੀ ਹੋ ਗਏ ਸਨ ਜਦੋਂ ਕਿ ਛੇ ਪਾਕਿਸਤਾਨੀ ਪੁਲਸ ਵਾਲੇ ਮਾਰੇ ਗਏ ਸਨ। ਉਸ ਹਮਲੇ ਤੋਂ ਬਾਅਦ ਇੱਕ ਦਹਾਕੇ ਤਕ ਕਿਸੇ ਵੀ ਵਿਦੇਸ਼ੀ ਟੀਮ ਨੇ ਪਾਕਿਸਤਾਨ ਦਾ ਦੌਰਾ ਨਹੀਂ ਕੀਤਾ।

ਕਾਰ ਪਾਰਕਿੰਗ 'ਚ ਸ਼ਰਾਬ ਪੀਂਦੇ ਪੰਜਾਬੀ ਲੜਕਾ-ਲੜਕੀ ਹਥਿਆਰ ਸਣੇ ਗ੍ਰਿਫ਼ਤਾਰ

ਬਰੈਂਪਟਨ: ਇੱਥੋਂ ਦੀ ਪੁਲੀਸ ਨੇ ਰੁਟੀਨ ਚੈਕਿੰਗ ਦੌਰਾਨ ਮਾਲ ਦੀ ਪਾਰਕਿੰਗ 'ਚ ਕਾਰ ਲਗਾ ਕੇ ਸ਼ਰਾਬ ਪੀਂਦੇ ਅਤੇ ਭਰੀ ਹੋਈ ਨਾਜਾਇਜ਼ ਪਿਸਤੌਲ ਸਮੇਤ ਪੰਜਾਬ ਤੋਂ ਸਟੱਡੀ ਵੀਜ਼ੇ 'ਤੇ ਆਏ ਇੱਕ ਲੜਕੇ ਅਤੇ ਲੜਕੀ ਨੂੰ ਗ੍ਰਿਫ਼ਤਾਰ ਕੀਤਾ ਹੈ। ਦੋਹਾਂ ਦੀ ਪਛਾਣ ਜਗਦੀਪ ਸੀਹਰਾ (20) ਅਤੇ ਗੁਨੀਕ ਜਵੰਦਾ ਵਜੋਂ ਕੀਤੀ ਗਈ ਹੈ। ਪਤਾ ਲੱਗਾ ਹੈ ਕਿ ਬਰੈਂਪਟਨ ਦੇ ਰਹਿਣ ਵਾਲੇ ਦੋਵੇਂ ਦੋ ਕੁ ਸਾਲ ਪਹਿਲਾਂ ਸਟੱਡੀ ਵੀਜ਼ੇ 'ਤੇ ਕੈਨੇਡਾ ਆਏ ਸੀ। ਪੀਲ ਪੁਲੀਸ ਅਨੁਸਾਰ ਮੁੰਡੇ ਵਿਰੁੱਧ ਵੱਖ ਵੱਖ ਸੱਤ ਦੋਸ਼ ਅਤੇ ਲੜਕੀ ਵਿਰੁੱਧ ਪੰਜ ਦੋਸ਼ ਆਇਦ ਕੀਤੇ ਗਏ ਹਨ। ਪੁਲੀਸ ਨੇ ਦੱਸਿਆ

ਕਿ ਲੜਕਾ ਨਾਜਾਇਜ਼ ਬੰਦੂਕ ਮਾਮਲੇ 'ਚ ਪਹਿਲਾਂ ਹੀ ਜ਼ਮਾਨਤ 'ਤੇ ਸੀ, ਅਤੇ ਅਦਾਲਤ ਵਲੋਂ ਉਸ 'ਤੇ ਅਸਲਾ ਅਤੇ ਸ਼ਰਾਬ ਤੋਂ ਦੂਰ ਰਹਿਣ ਦੀਆਂ ਜ਼ਮਾਨਤੀ ਸ਼ਰਤਾਂ ਆਇਦ ਸਨ ਜਦ ਕਿ ਲੜਕੀ ਹਾਲੇ ਕੁਝ ਹੀ ਮਹੀਨੇ ਪਹਿਲਾਂ ਹੀ ਬਾਲਗ ਹੋਈ ਸੀ।

ਪੁਲੀਸ ਬੁਲਾਰੇ ਨੇ ਦੱਸਿਆ ਕਿ ਉਨ੍ਹਾਂ ਕੋਲ ਸ਼ਿਕਾਇਤਾਂ ਸਨ ਕਿ ਬਰੈਮਲੀ ਸੈਂਟਰ ਮਾਲ ਦੀ ਪਾਰਕਿੰਗ 'ਚ ਗ਼ੈਰ ਸਮਾਜੀ ਅਨਸਰਾਂ ਗ਼ਲਤ ਹਰਕਤਾਂ ਕਰਦੇ ਹਨ। ਇਸੇ ਵਾਸਤੇ ਉੱਥੇ ਖੜ੍ਹੇ ਸ਼ੱਕੀ ਵਾਹਨਾਂ ਦੀ ਪੜਤਾਲ ਕੀਤੀ ਜਾ ਰਹੀ ਸੀ ਤਾਂ ਦੋਵਾਂ ਨੂੰ ਕਾਲੇ ਰੰਗ ਦੇ ਪਿੱਕ ਅੱਪ 'ਚ ਸ਼ਰਾਬ ਪੀਂਦੇ ਵੇਖਿਆ ਗਿਆ। ਤਲਾਸ਼ੀ ਦੌਰਾਨ ਕਾਰ 'ਚੋਂ ਭਰੀ ਹੋਈ ਇੱਕ ਨਾਜਾਇਜ਼ ਪਿਸਤੌਲ ਵੀ ਮਿਲੀ। ਪੁਲੀਸ ਅਨੁਸਾਰ ਉਨ੍ਹਾਂ ਤੋਂ ਇਹ ਪੁੱਛਗਿੱਛ ਕੀਤੀ ਜਾਏਗੀ ਕਿ ਉਹ ਕੋਈ ਵਾਰਦਾਤ ਕਰਨ ਲਈ ਉੱਥੇ ਸਾਜ਼ਿਸ਼ ਤਾਂ ਨਹੀਂ ਸੀ ਘੜ ਰਹੇ।

ਜਾਦੂ ਟੂਣੇ ਦੀ ਕਾਟ 1-604-961-6635
ਵਕੀਲ ਦੀ ਲੋੜ ? 905-362-0755
ਨੈਨੀ/ਕੇਅਰਗਿਵਰ ਵੀਜ਼ਾ ਅਰਜ਼ੀਆਂ 7,500 Positions 416-848-3930
12 Beds, 7 Baths For 24 Guests 905-965-4644
ਮਰਦਾਨਾ ਕਮਜ਼ੋਰੀ 416-992-5489
ਖਟਮਲਾਂ, ਕੌਕਰੋਚਾਂ ਅਤੇ ਚੂਹਿਆਂ ਦਾ ਖ਼ਾਤਮਾ 416-277-9742
Security Cameras CCTV Live Monitoring 647-863-9232
ਇੰਡੀਅਨ ਵੀਜ਼ਾ OCI & Passport Renewal 514-389-7070

ਗੋਲਕ 'ਚੋਂ 20 ਲੱਖ ਡਾਲਰਾਂ ਦੀ ਲੁੱਟ ਮਗਰੋਂ ਗ੍ਰੰਥੀ ਸਿੰਘ ਤੋਂ ਮੰਗਿਆ ਬੇਹਿਸਾਬੀ ਜਾਇਦਾਦ ਦਾ ਵੇਰਵਾ

ਵਿਨੀਪੈੱਗ: ਵਿਨੀਪੈੱਗ ਦੇ ਗੁਰਦੁਆਰਾ ਕਲਗੀਧਰ ਦਰਬਾਰ 'ਚ 2011 ਤੋਂ 2024 ਤਕ ਗ੍ਰੰਥੀ ਸਿੰਘ ਵਜੋਂ ਸੇਵਾਵਾਂ ਨਿਭਾਉਣ ਵਾਲੇ ਸੁਖਵਿੰਦਰ ਸਿੰਘ ਨੇ ਇੱਕ ਹਜ਼ਾਰ ਡਾਲਰ ਪ੍ਰਤੀ ਮਹੀਨਾ ਤਨਖ਼ਾਹ ਹੋਣ ਦੇ ਬਾਵਜੂਦ 3.32 ਲੱਖ ਡਾਲਰ ਮੁੱਲ ਵਾਲਾ ਘਰ ਬਗ਼ੈਰ ਕਰਜ਼ੇ ਤੋਂ ਖ਼ਰੀਦ ਲਿਆ। ਗੁਰਦੁਆਰਾ ਸਾਹਿਬ 'ਚ ਉਸ ਦੀ ਰਿਹਾਇਸ਼ ਵਾਲੇ ਕਮਰੇ 'ਚੋਂ 4.10 ਲੱਖ ਡਾਲਰ ਤੋਂ ਵੱਧ ਰਕਮ ਵੱਖਰੇ ਤੌਰ 'ਤੇ ਬਰਾਮਦ ਕੀਤੀ ਗਈ। ਇਸ ਗ੍ਰੰਥੀ ਸਿੰਘ ਵਲੋਂ ਗੁਰਦੁਆਰਾ ਸਾਹਿਬ ਦੀ ਗੋਲਕ 'ਚੋਂ 20 ਲੱਖ ਡਾਲਰ ਲੁੱਟਣ ਦਾ ਮਾਮਲਾ ਸਾਹਮਣੇ ਆਇਆ ਹੈ, ਅਤੇ ਅਦਾਲਤ ਵਲੋਂ ਬੇਹਿਸਾਬੀ ਜਾਇਦਾਦ ਦਾ ਹਿਸਾਬ-ਕਿਤਾਬ ਪੇਸ਼ ਕਰਨ ਦੇ ਹੁਕਮ ਦਿੱਤੇ ਗਏ ਹਨ।ਗੁਰਦੁਆਰਾ ਪ੍ਰਬੰਧਕ ਕਮੇਟੀ ਨੇ ਦੱਸਿਆ ਕਿ ਫ਼ਰਵਰੀ 2024 'ਚ ਸੁਖਵਿੰਦਰ ਸਿੰਘ ਦੀ ਤਨਖ਼ਾਹ ਇੱਕ ਹਜ਼ਾਰ ਡਾਲਰ ਪ੍ਰਤੀ ਮਹੀਨਾ ਤੋਂ ਵਧਾ ਕੇ 1,500 ਡਾਲਰ ਮਹੀਨਾ ਕੀਤੀ ਗਈ। ਸੀਮਿਤ ਤਨਖ਼ਾਹ ਦੇ ਬਾਵਜੂਦ ਲੱਖਾਂ ਡਾਲਰ ਦੀ ਬਰਾਮਦਗੀ ਬਾਰੇ ਅਦਾਲਤ ਨੇ ਸਪੱਸ਼ਟੀਕਰਣ ਮੰਗਿਆ ਤਾਂ ਸੁਖਵਿੰਦਰ ਸਿੰਘ ਦੇ ਵਕੀਲ ਸਟੀਵਨ ਬਰੇਨ ਵਲੋਂ ਮੋਹਲਤ ਦੀ ਮੰਗ ਕੀਤੀ ਗਈ, ਪਰ ਗ੍ਰੰਥੀ ਨੂੰ ਰਾ